STADTWERKE
neustadt an der weinstrasse

# SWN journal

SOMMER 2022

Das Kundenmagazin der Stadtwerke Neustadt an der Weinstraße GmbH

1896–2021
125 JAHRE
STROMVERSORGUNG
Neustadt an der Weinstraße


## TRINKWASSER
4 | Wasserschutzgebiet im Ordenswald

## STADIONBAD
5 | Sommersaison startet wieder

## NACHHALTIGKEIT
8 | Neustadts „grüne“ Kunden


Deine Heimat. Deine Energie.

## Liebe Kundin, lieber Kunde,

die momentane politische Situation in Europa ist erschütternd. Das Leid der Menschen belastet uns alle, und wir stehen vor großen Herausforderungen, die uns vor elementare Zukunftsfragen stellen. Welche Auswirkungen der Krieg in der Ukraine mittel- und langfristig auf die Energieversorgung haben wird, lässt sich nur schwer abschätzen. Doch so viel steht fest: Unsere Welt ist derart verwoben, dass es nur gemeinsam gelingen kann, vernünftige Lösungen zu finden.

Das gilt für das globale Miteinander ebenso wie für die Zusammenarbeit bei uns in Neustadt. Umso mehr freut es uns, dass wir für diese Ausgabe zahlreiche Geschichten über erfolgreiche Kooperationen zusammentragen konnten. Der Bogen spannt sich vom regen Austausch mit den Winzern und den Landwirten im neuen Wasserschutzgebiet bis zu den innovativen Kunden, die mit den Stadtwerken Zukunft gestalten. Das junge Start-up gehört ebenso dazu, wie die 30-jährige Geschäftsbeziehung zum Traditionsunternehmen Faust.

Wir sehen uns als regionaler Ansprechpartner in der Verantwortung für unsere Kunden und Partner und zeigen auch in schwierigen Zeiten: Auf die Stadtwerke Neustadt ist Verlass.

**Holger Mück**
Technischer Geschäftsführer

**Torsten Hinkel**
Kaufmännischer Geschäftsführer

# INHALT


3 NEWS
· Kreative Kooperation
· TSM-Zertifizierung
· Firma Faust feiert Jubiläum

4 AKTUELL
Neues Wasserschutzgebiet

5 STADIONBAD
Winterpause ist vorbei

6 THG-QUOTE
Mit den Stadtwerken die Prämie sichern

8 KUNDENPORTRÄT
Nachhaltig in Neustadt

10 REZEPT
Grillspieß mit Cola-BBQ-Soße

11 KINDERSEITE
Mach mit!

12 GEWINNSPIEL/ IMPRESSUM
Pälzer Rädsel


## Wir sind für Sie da


**Stadtwerke Neustadt an der Weinstraße GmbH**
**Schlachthofstraße 60**
**67433 Neustadt an der Weinstraße**
**Telefon 06321 402 271**
**kundenservice@swneustadt.de • www.swneustadt.de**


**Öffnungszeiten**
**Montag, Dienstag, Mittwoch**
**07:30 Uhr – 16:00 Uhr**
**Donnerstag 07:30 Uhr – 18:00 Uhr**
**Freitag 07:30 Uhr – 12:00 Uhr**


MIX
Papier aus verantwortungsvollen Quellen
FSC® C006655
FSC www.fsc.org

Titelbild: © Moritz Schleiffelder, Bilder Seite 2: © Stadtwerke Neustadt a. d. W. © Ad Lumina / Ralf Ziegler

# HUSSEN VERBREITEN GUTE LAUNE

125 Jahre Stromversorgung in Neustadt – das war für uns die Gelegenheit, einmal abzufragen, was die Kinder in unserer Stadt mit dem Thema Strom verbinden. Natürlich sollte es bunt und lustig werden, und so haben wir im vergangenen Jahr einen großen Malwettbewerb ausgerufen. Viele kreative Zeichnungen von kleinen Künstlerinnen und Künstlern sind bei uns eingegangen und haben uns begeistert. Wir bedanken uns ganz herzlich für die große Resonanz!

Auf unserer Website kann man eine Auswahl von 60 farbenfrohen und pfiffigen Zeichnungen online bewundern. Jetzt tragen sie die gute Laune in die Stadt. Wir haben eine bunte Mischung der Werke auf Hussen gedruckt, die nun die Stromverteilerkästen schmücken. Die positiven Rückmeldungen von Passanten und Anwohnern sowie die große Freude der kleinen Künstler haben uns die Entscheidung leicht gemacht: Das war mit Sicherheit nicht der letzte Malwettbewerb, den wir organisieren. Torsten Hinkel, kaufmännischer Geschäftsführer der Stadtwerke Neustadt, plant bereits weiter: „Wir denken an eine Kooperation mit den Kindergärten und Schulen und möchten mit ihnen gemeinsam kreativ werden."

Stadtwerke-Mitarbeiter Lars Lutz und Dirk Eckel beim Verteilen der Hussen

## Aufgepasst und Augen auf!

Die ausgewählten Bilder können auf unserer Website unter **www.swneustadt.de/stromkasten-galerie** bewundert werden. Dort findet sich auch eine Übersicht über die Standorte der Stromverteilerkästen, die mit den bedruckten Hussen geschmückt worden sind.

## Zusammenarbeit seit 30 Jahren

Für die Versorgung unserer Stadt mit Strom, Wasser und Erdgas sind immer wieder Tiefbauarbeiten nötig. Hausanschlüsse werden verlegt, Leitungen erneuert, Asphaltdecken aufgebracht und vieles mehr. Da ist es gut, dass den Stadtwerken Neustadt für den Straßen- und Tiefbau ein verlässlicher und kompetenter Partner zur Seite steht. Die Firma Faust ist ein solcher Betrieb. Seit nunmehr 30 Jahren arbeiten beide Unternehmen zusammen, um die Versorgung der Neustädter Bürger aufrecht zu erhalten und Probleme schnell und unkompliziert zu lösen. Zwischendrin darf aber auch einmal gefeiert werden: Im April war der Familienbetrieb 100 Jahre alt. Christian Görisch, Stromnetz-Leiter der Stadtwerke, war einer der ersten Gratulanten.

Familie Faust (von links) Sylvia, Lana, Manuel sowie Hans Gunter Faust und Christian Görisch, Stromnetz-Leiter der Stadtwerke Neustadt

# QUALITÄT MIT BRIEF UND SIEGEL

Die technische Abteilung der Stadtwerke Neustadt freut sich bereits zum vierten Mal über die Verleihung des TSM-Zertifikats nach Neustadt. Da die Übergabe der Auszeichnung wegen Corona bereits zum zweiten Mal ausfallen musste, hat sich das Team im Freien versammelt, um ein gemeinsames Signal für die ausgezeichnete Energieversorgung mit hervorragenden Qualitätsstandards zu senden.

„Die TSM-Zertifizierung ist das höchste technische Gütesiegel in der Energieversorgung. Sie belegt, dass unsere technischen und betrieblichen Abläufe über alle Versorgungssparten hinweg sicher und zuverlässig funktionieren", unterstrich der technische Geschäftsführer Holger Mück. Bewertet worden waren das technische Sicherheitsmanagement und die Prozesse durch unabhängige Experten des Deutschen Vereins des Gas- und Wasserfaches (DVGW) sowie des Verbandes Elektrotechnik, Elektronik und Informationstechnik (VDE).

Bilder: © Stadtwerke Neustadt a. d. W., © freepik.com, Ad Lumina / Ralf Ziegler

Karte des Wasserschutzgebiets Ordenswald

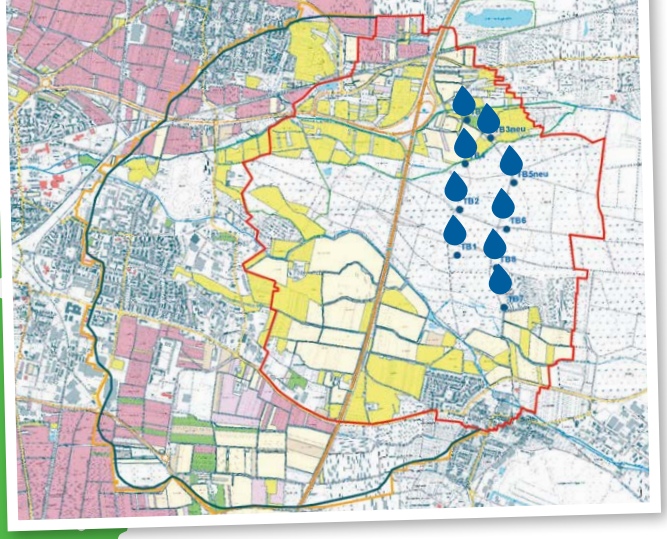

altes Wasserschutzgebiet

neue Erweiterung

Tiefbrunnen

# MEHR SCHUTZ FÜR UNSER WASSER

Trinkwasser ist unser wichtigstes Lebensmittel. Deshalb ist die Qualität des Grundwassers für die Versorgung der Menschen in Neustadt von zentraler Bedeutung. Ein neu ausgewiesenes Wasserschutzgebiet im Ordenswald trägt jetzt zur Sicherheit der Tiefbrunnen der städtischen Wasserversorgung bei.

Hätten Sie's gewusst? Ein großer Teil des Neustädter Trinkwassers wird direkt vor Ort gefördert. Rund 80 Prozent des flüssigen Lebenselixiers gewinnen die Stadtwerke Neustadt aus neun Tiefbrunnen, welches im Wasserwerk im Ordenswald zu optimalem Trinkwasser aufbereitet wird. Um die Qualität des Wassers langfristig zu sichern, wird nun ergänzt/erweitert geregelt, was im Einzugsbereich der Wasservorräte erlaubt ist und was nicht.

2003 war die Vorgänger-Verordnung ausgelaufen. Knapp 20 Jahre gab es keine verlässlichen rechtlichen Vorschriften mehr. „Wir freuen uns, dass das Verfahren nun positiv abgeschlossen worden ist", sagt der technische Geschäftsführer der Stadtwerke Neustadt, Holger Mück. Den Schlusspunkt hat die Struktur- und Genehmigungsdirektion Süd (SGD) gesetzt.

Die Ausweisung des neuen Wasserschutzgebiets, das sich über 13 Quadratkilometer erstreckt, stellt sicher, dass weiterhin engmaschig kontrolliert werden kann und die Stadtwerke gemeinsam mit den Landwirten, Winzern und dem Dienstleistungszentrum Ländlicher Raum (DLR Mußbach) geeignete Maßnahmen zum Schutz des Trinkwassers entwickeln können. André Klohr, der den Prozess von Seiten der Stadtwerke begleitet, sieht in der Entscheidung einen Meilenstein.

*„Von dieser Schutzmaßnahme werden auch alle nachfolgenden Generationen profitieren."*

**André Klohr, Teamleiter Wassergewinnung/-speicherung**

## Wasser-Wissen

- Die Stadtwerke Neustadt versorgen die Bürgerinnen und Bürger über ein Trinkwassernetz von mehr als 300 Kilometern Länge.
- Der überwiegende Teil des Wassers stammt aus neun Tiefbrunnen, die im Bereich des Ordenswalds liegen.
- Dem Wasser wird kein Chlor zugesetzt. Die Einhaltung der Grenzwerte nach der Deutschen Trinkwasserverordnung wird regelmäßig geprüft.
- In Neustadt und den umliegenden Stadtteilen fließt weiches Wasser (5–6 °dH) aus dem Hahn; nur Duttweiler bewegt sich mit einem Härtegrad von 11–13 °dH im mittleren Bereich.

Bilder: © Stadtwerke Neustadt a. d. W., © Moritz Schleiffelder, © freepik.com

STADIONBAD
neustadt an der weinstrasse

# BADESPASS FÜR GROSS UND KLEIN

Die Temperaturen steigen, die Becken sind frisch befüllt und das Stadionbad Neustadt startet in die Freibad-Saison. Alle Corona-Regeln sind aufgehoben – endlich kann wieder unbeschwert gebadet werden.

## Lust auf Wasserspaß im Neustädter Stadionbad?

Hier finden Sie alle wichtigen Informationen zu den Eintrittspreisen, Öffnungszeiten, Kursangeboten:
**www.swneustadt.de/stadionbad**

Letzter Sommer-Badetag:
**4. September 2022**

Beginn der Wintersaison:
**24. September 2022**

Wenn die wärmenden Strahlen der Sonne auf der Haut kitzeln, steigt die Lust auf Sport und Bewegung an der frischen Luft. Genau die richtigen Bedingungen, um im Neustädter Sportbecken unter freiem Himmel Bahnen zu ziehen, den Sprungturm zu erklimmen, die Rutschen im Nichtschwimmerbecken herunter zu sausen oder im Kleinkindbereich herumzutoben.

Das Bäderteam hat in den vergangenen Wochen die Weichen für einen reibungslosen Übergang vom Winter- auf den Sommerbetrieb gestellt. Die Durchschreitebecken sind frisch saniert und die Schwimmbecken nun auch barrierefrei zugänglich. Einige Änderungen gibt es bei den Abläufen. „Das Schwimmen im Kreisverkehr, das zu Corona eingeführt wurde, hat sich bewährt. Die Badegäste schätzen die klare Regelung, die unter anderem verhindert, dass von der Seite ins Becken gesprungen wird", berichtet Rainer Freitag. Das neue Konzept und die Beschilderung werden deshalb beibehalten.

## ANGEBOT FÜR FRÜHAUFSTEHER

Auch über die Frühbadetage am Dienstag und Freitag dürfen sich die Schwimmerinnen und Schwimmer wieder freuen. Das Angebot ab 7 Uhr unter freiem Himmel wird unter anderem viel von Berufstätigen und sportlichen Senioren genutzt und bietet eine willkommene Gelegenheit, den Tag aktiv und entspannt zu beginnen.

Übrigens finden während der Sommermonate auch wieder die bewährten Zusatzangebote Aquajogging und Wassergymnastik statt. Ansonsten heißt es: Einfach mal abtauchen, die Seele baumeln lassen und mit guter Laune den Sommer genießen.

*„Wir haben alles für unsere Gäste vorbereitet und hoffen auf einen entspannten Sommer mit vielen warmen Sonnentagen."*

**Achim Bangert**

Bilder: © Stadtwerke Neustadt a. d. W., © Moritz Schleiffelder

# ELEKTRISCH FAHREN UND PRÄMIE SICHERN

Die Entscheidung für ein E-Fahrzeug dient dem Klimaschutz und ist jetzt bares Geld wert. Über die sogenannte THG-Quote nehmen Besitzer von Stromern 2022 am Emissionshandel teil. Mit Unterstützung der Stadtwerke Neustadt können sie das aufwendige Verfahren abkürzen und sich ganz einfach und online **255 Euro** sichern.

Das Bandwurm-Wort „Treibhausgasminderungsquote" macht wenig Lust, sich mit dem Thema näher zu befassen. Tatsächlich aber kann es sich lohnen: Das neue Förderinstrument – kurz THG-Quote – bietet die Möglichkeit, mit dem E-Auto die Haushaltskasse aufzubessern. Das Prinzip dahinter ist simpel. Wer schädliche Treibhausgas-Emissionen aktiv reduziert, kann sich die $CO_2$-Einsparung zertifizieren lassen und an quotenpflichtige Unternehmen – wie etwa Mineralölkonzerne – verkaufen.

## EINFACH UND VERLÄSSLICH

Damit das Verfahren zur Beantragung der Prämie nicht zu kompliziert wird, bieten die Stadtwerke Neustadt einen vereinfachten Anmeldeservice an. Von Online-Anbietern, die offensiv mit höchsten Prämienausschüttungen werben, grenzen sie sich bewusst ab und setzen auf die für den Kunden steuerlich günstigste Variante. Von der Zusatzleistung profitieren nicht nur Kundinnen und Kunden. Das Angebot gilt für alle. Auch wer den Strom (noch) nicht von den Stadtwerken Neustadt bezieht, kann seine Prämie hier beantragen und sich über eine Pauschale von 255 Euro freuen.

E-Mobilität ist und bliebt das große Zukunftsthema. In Neustadt sind derzeit rund 500 rein elektrische Autos unterwegs. Viele Privathaushalte haben im vergangenen Jahr in eine Wallbox investiert. Derzeit gibt es die KfW-Förderung nur für Gewerbebetriebe, die mit 900 Euro vom Staat be-

Auch die Stadtwerke Neustadt fahren elektrisch

**255 Euro Prämie bei den Stadtwerken Neustadt sichern!**

## Und so gehts:

1. E-Auto bei den Stadtwerken registrieren.

2. Wir prüfen Ihre Eingaben, zertifizieren Ihren Kfz-Schein beim Umweltbundesamt und übernehmen den Handel Ihrer THG-Quote.

3. Für jedes zugelassene Elektrofahrzeug wird die Prämie auf das angegebene Konto gezahlt.

reits einen großen Teil der Kosten decken. Immer mehr Firmenkunden steuern um. Dazu gehören auch einige Handwerksbetriebe, die ihren Fuhrpark neu ausrichten. Einen davon stellen wir Ihnen auf den Seiten 8 und 9 vor. Der Energieberater der Stadtwerke, Johannes Seeber, steht hier immer beratend zur Seite.

## DIE STADTWERKE INVESTIEREN

Auch die Stadtwerke selbst gehen als kommunales Unternehmen mit gutem Beispiel voran. Die Ladestationen im Elektro-Fuhrpark der SWN werden in Kürze um zehn zusätzliche Ladepunkte erweitert. Mitarbeiterinnen und Mitarbeiter können somit während der Arbeitszeit den Sonnenstrom vom eigenen Betriebsdach sinnvoll nutzen und Ihr E-Auto laden.

Laden leicht gemacht. Doaa Al Mahdi, Mitarbeiterin der Stadtwerke lädt ihren E-Flitzer

Johannes Seeber, Energieberater bei den Stadtwerken Neustadt

## Der Prämien-Check

### WER KANN EINEN ANTRAG STELLEN?

Das Angebot gilt für rein elektrische Fahrzeuge der Fahrzeugklassen M1, N1 und N2 und richtet sich an alle Kunden und Nichtkunden.

### WAS MUSS ICH TUN?

Damit wir die Prämie für Sie beantragen können, benötigen wir Ihren Fahrzeugschein. Sie machen ein Foto der Vorder- und Rückseite, übermitteln uns die Daten zu Ihrem E-Fahrzeug, und wir kümmern uns um die weitere Abwicklung bis hin zur Auszahlung.

### WO KANN ICH MICH MELDEN?

Auf unserer Webseite finden Sie das Antragsformular unter: **www.swneustadt.de/thg-quote**. Fragen rund um die E-Mobilität beantwortet Ihnen Johannes Seeber unter 06321 402 238 oder per E-Mail an **e-mobil@swneustadt.de**.

Bilder Seite 6 und 7: © Stadtwerke Neustadt a. d. W., © Moritz Schleifelder, © freepik.com, © Ad Lumina / Ralf Ziegler

# DIE ZUKUNFT FEST IM BLICK

**Nachhaltigkeit und Klimaschutz gehören zu den großen Zukunftsthemen. Auch in Neustadt ist vieles in Bewegung. Immer mehr Unternehmen richten ihr Handeln danach aus und entwickeln pfiffige Ideen. Die Stadtwerke Neustadt gestalten den Prozess und setzen wichtige Akzente.**

Gemeinsam kann man mehr erreichen. Bei der Entwicklung von nachhaltigen Geschäftsmodellen und Zukunftstechnologien sind der Austausch und die Zusammenarbeit der Partner vor Ort besonders wichtig. Die Stadtwerke bringen ihre langjährige Erfahrung mit ein und investieren in die Infrastruktur. Seit über 10 Jahren beziehen alle Haushaltskunden in Neustadt zu 100 Prozent klimaneutralen Ökostrom. Und es geht noch besser. Der Strom ist mit dem TÜV-zertifizierten Herkunftsnachweis-Siegel „Renewable Plus“ ausgezeichnet.

Beim Thema E-Mobilität drücken die Stadtwerke ebenfalls aufs Tempo. Zehn neue Ladestationen auf dem Mitarbeiterparkplatz ermöglichen, dass der Arbeitsplatz ganz entspannt elektrisch angesteuert werden kann. Den Ökostrom dazu liefern übrigens die Local-Green-Solar-Anlagen, die seit ihrer Installation im Jahr 2012 schon mehr als 422.000 kW Strom erzeugt haben. Die Entwicklung gewinnt an Dynamik. Denn immer mehr Unternehmen steuern um und können dabei vom Know-how der Stadtwerke profitieren. Neustadt hat in Bezug auf die Einwohnerzahl schon heute eines der dichtesten Ladestationsnetze deutschlandweit.

Bilder Seite 8 und 9: © Stadtwerke Neustadt a. d. W., © Sunset Paper's / stock.adobe.com

## Abgesichert

8COM CYBER SECURITY

Die Zukunft steckt bereits im Namen: 8com Cyber Security haben die Gründer Sandra und Götz Schartner ihr Unternehmen 2004 getauft. Der Schutz von Unternehmen und Behörden vor Angriffen aus dem Netz wird immer stärker nachgefragt. Heute ist die 8com GmbH & Co. KG ein Managed Security Service Provider (MSSP) mit über 60 Mitarbeitenden und Kunden in über 40 Ländern. Im hauseigenen Security Operations Center (SOC) überwachen die Experten Kundensysteme auf verdächtige Vorgänge und wehren Cyberangriffe proaktiv ab. Zusätzlich werden Unternehmen für Gefahren im Cyberspace sensibilisiert. Auch die Mitarbeiterinnen und Mitarbeiter der Stadtwerke wurden bereits von 8com in Sachen IT-Sicherheit geschult.

2019 feierte 8com die Neueröffnung des Cyber Defense Centers in Neustadt. Das Thema Nachhaltigkeit spielte bei der Baumaßnahme eine große Rolle. Stadtwerke-Energieberater Johannes Seeber begleitete die Umstellung des Firmenfuhrparks auf E-Fahrzeuge und sorgte für Durchblick bei den Wallbox-Förderprogrammen. Bis 2024 will 8com mit einer positiven $CO_2$-Bilanz ein Zeichen setzen. Die Dächer des Firmengebäudes sind bereits mit PV-Anlagen bestückt. Gas wird dank der Wärmepumpe nicht benötigt und eigene Waldflächen dienen zur Kompensation von $CO_2$.

www.8com.de

(von links) Johannes Seeber, Stadtwerke-Neustadt-Energieberater und die Geschäftsführer Sandra und Götz Schartner vor dem 8com-Gebäude

foi.

# Unverpackt

Die Müllberge wachsen, Mikro-Plastik belastet die Umwelt und immer mehr Haushalte suchen nach nachhaltigen Verpackungsalternativen. Der erste Neustadter Unverpackt-Laden „foi. – Feines unverpackt" hat im September 2020 die Lücke geschlossen. Ausgerichtet an der „Low Waste" Philosophie, hat das Team um die Gründerinnen Mara Theisen und Stephanie Selig die 90 Quadratmeter große Verkaufsfläche zur verpackungsfreien Zone erklärt.

Umverpackungen wie Plastikfolien oder beschichtete Kartons sind tabu. Im „foi", pfälzische Schreibweise für „fein", bringen Kunden zum Einkaufen eigene Behälter mit oder können sie vor Ort erwerben. Im Angebot sind überwiegend unverderbliche Lebensmittel aus nachhaltigem Anbau – vieles auch regional erzeugt. Außerdem ergänzen Kosmetik- und Drogerieprodukte sowie Bücher das Sortiment. Im angeschlossenen Café-Bereich gibt es selbst gemachte vegane Leckereien sowie köstliche Getränke, die zum Verweilen einladen. „Umdenken ist gar nicht so schwer. Man muss es einfach nur tun", empfehlen Mara und Stephie, die aus Überzeugung 100-prozentigen Öko-Strom von den Stadtwerken vor Ort beziehen. Regionale Produkte und ein regionaler Energiebezug passen für das „foi"-Team einfach perfekt zusammen.

www.unverpackt-neustadt.de

(von links) Mara Theisen, Stephanie Selig von „foi" und Julia Jenewein, Stadtwerke Neustadt Marketing

**SCHON GEWUSST?**

Nachhaltig heizen muss nicht teuer sein. Beim Anlagenwechsel gibt es attraktive Fördermittel.

Bügler seit 1882

# Aufgeschlossen

Gemeinsam kann man mehr erreichen – mit diesen Worten lässt sich das Verhältnis zwischen den Stadtwerken Neustadt und der Bügler Haustechnik GmbH & Co. KG treffend beschreiben. Der 1882 gegründete Handwerksbetrieb setzt wichtige Impulse in Sachen Energiewende und Nachhaltigkeit. Seit vielen Jahrzehnten gehört das Unternehmen zu den Geschäftspartnern der SWN und stärkt als engagierter Kunde die lokale Wertschöpfung.

„Die Firma Bügler ist einer von vier regionalen Partnern für unser Contracting-Angebot beim Heizungstausch", erzählt der Stadtwerke-Energieberater Johannes Seeber. Frank Hartmann, Geschäftsführer von Bügler Haustechnik, macht dabei keine Kompromisse. „Wir bieten an, wovon wir selbst überzeugt sind. So wirds ein Schuh", sagt er. Der Pioniergeist des Unternehmens zeigt sich am neuen Betriebsstandort, wo die ganze Palette nachhaltiger Technologien im Gebäude bestaunt werden kann. Das reicht von der PV-Anlage über modernste Sanitärausstattung bis hin zur Lüftungsanlage mit Wärmerückgewinnung. Geheizt wird mit einer Wärmepumpe in Kombination mit einer Brennstoffzelle, und die intelligente Wallbox denkt mit: Die E-Autos werden erst dann geladen, wenn die Solarzellen auf dem Dach genügend Reststrom produzieren.

www.buegler.com

Geschäftsführer Frank Hartmann (links) mit Stadtwerke-Energieberater Johannes Seeber an der Heizungsanlage

# RINDFLEISCHSPIESSE MIT COLA-BBQ-SOSSE

**GEWINNSPIEL: Pfälzer Grillmeister aufgepasst!**

Es geht doch nichts über einen schönen Sommerabend mit Freunden bei Schafskäse, Würstchen und Spießbraten frisch vom Grill.

Wenn das saftige Steak auf dem Grill liegt und die typischen Gewürze ihren Geruch entfalten, herrscht Genuss-Alarm. Jeder Grillmeister hat so seine Tipps und Kniffe – und genau die möchten wir kennenlernen. **DIE CHALLENGE LAUTET:** Mit welchem Grillrezept überzeugen Sie auf jedem Grillfest? Senden Sie uns per Mail Ihr Rezept mit Bild vom Grillmeister und seinem Meisterstück an **marketing@swneustadt.de**. Einsendeschluss ist der **26. Juni 2022**. Die drei Gewinner werden ausgelost. Sie bekommen ein Stadtwerke-Grill-Set und werden mit ihren Rezepten auf unserer Facebook-Seite präsentiert.

## ZUTATEN für 4 Portionen

**Für die Cola-BBQ-Soße:**
150 ml Cola
150 g Tomaten-Ketchup
50 g fein gehackte Zwiebeln
30 ml Apfelessig
30 ml Worcestersauce
¼ TL Chilipulver
Salz

**Für die Spieße:**
350 g Rindfleisch (z. B. Roastbeef)
8 kleine Schalotten à 20 g
8 kleine Knoblauchzehen
120 g Zucchini
200 g rote Paprikaschoten
Salz
4 Metallspieße

**Für die Marinade:**
50 g Schalotten
2 Knoblauchzehen
1 TL schwarzer Pfeffer (grob gemahlen)
1 EL Rosmarinnadeln
4 EL Olivenöl

## ZUBEREITUNG:

Für die Soße alle Zutaten in einen Topf geben, aufkochen, Hitze reduzieren und köcheln lassen, bis die etwas eindickt. Abschmecken und auskühlen lassen.

Für die Spieße das Fleisch in 16 Würfel schneiden. Schalotten und Knoblauch schälen. Zucchini von Blüten- und Stielansatz befreien und in 8 Scheiben schneiden. Paprikaschoten halbieren, Stielansatz, Samen und weiße Trennwände entfernen. Das Fruchtfleisch in 16 Stücke schneiden. Auf jeden Spieß abwechselnd 4 Fleischwürfel, 2 Zucchinischeiben, 1 Schalotte, 2 Knoblauchzehen und 4 Paprikastücke stecken.

Für die Marinade Schalotten und Knoblauch schälen und fein hacken. Schalotten, Knoblauch, Pfeffer, Rosmarinnadeln und Olivenöl verrühren, Spieße einlegen und zugedeckt im Kühlschrank 1 Stunde marinieren.

Spieße aus der Marinade heben und auf den vorgeheizten Grill legen, bei mittlerer Hitze etwa 10 Minuten grillen, dabei mehrmals mit der restlichen Marinade bestreichen. Spieße salzen, mit der BBQ-Soße anrichten und servieren.

© Körner Magazinverlag, Bild und Rezept: © Flora Press / Teubner Foodfoto

# HEY KIDS,

alle reden über Umweltschutz. Und vielleicht habt Ihr Euch auch schon mal gefragt: Was kann ich eigentlich selbst dafür tun? Kein Problem! Diesmal zeigen wir Euch, wie Ihr als Müll-Detektive dazu beitragen könnt, dass Plastik, Glas & Co. dort landen, wo sie hingehören.

## NEUES ABFALL-ABC

Abfall einfach in die Mülltonne stopfen – das ist zu wenig. Schließlich stecken viele wertvolle Rohstoffe in ausgemusterten Gegenständenn wie zum Beispiel in Batterien, Elektrogeräten oder Plastik. Doch was kann noch verwendet werden, und vor allem – wo gehört es hin? Die Antwort dazu liefert jetzt das neu aufgelegte Abfall-ABC des ESN-Eigenbetriebs Stadtentsorgung Neustadt. Es ist im übersichtlichen DIN-A4-Querformat gestaltet und listet über 450 verschiedene Materialien und Gegenstände samt der zugehörigen Entsorgungsmöglichkeiten auf. Das ABC gibt es in gedruckter Form im Kundencenter der Stadtwerke, (Schlachthofstraße 60 in Neustadt) und an allen Ausgabestellen für Wertstoffsäcke, oder es kann hier heruntergeladen werden:

## WER BIN ICH

## DAS MÜLL-QUIZ

Zeichne ein, welche Müllsorten in welchen Mülleimer gehören.

© Körner Medienverlag, Bilder: © rawpixel.com, © brgfx, © pch.vector, © rocketpixel / freepik.com

STADTWERKE
neustadt an der weinstrasse

# Mitmachen und gewinnen!

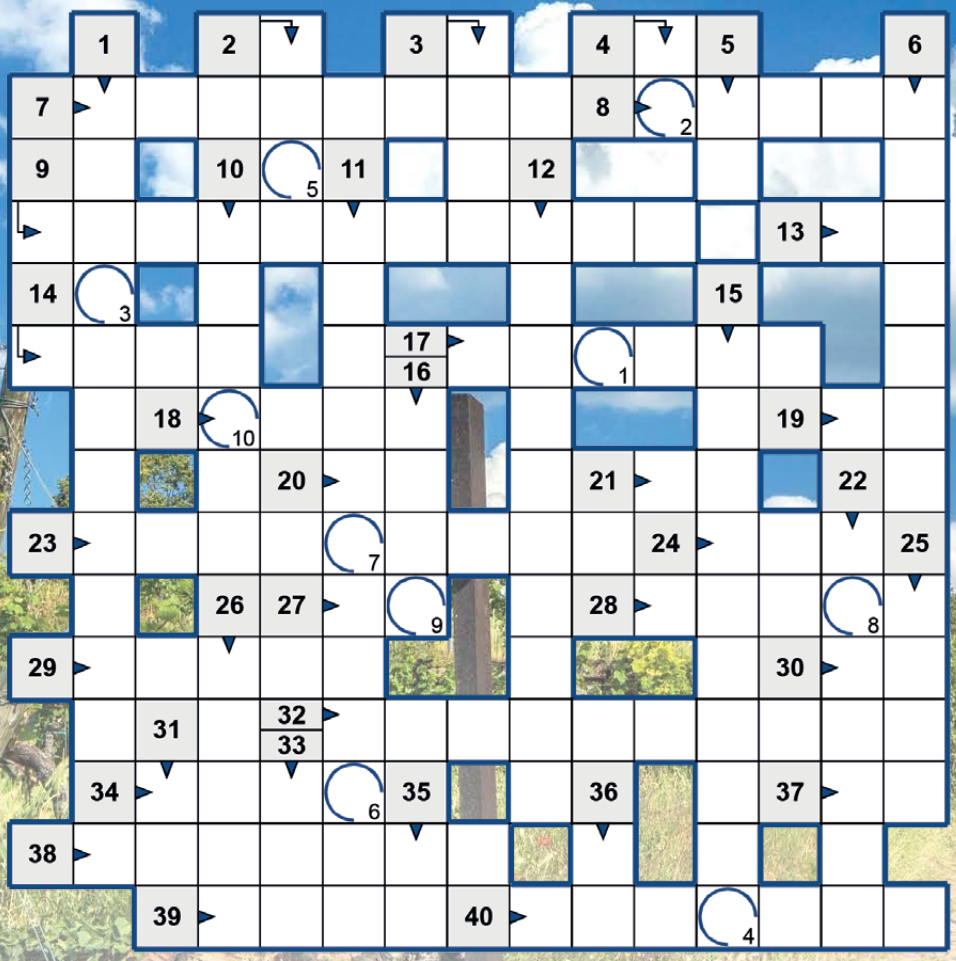

**WIR VERLOSEN**

6 Dutzendkarten für das Stadionbad im Wert von je 35 Euro

## Und so gehts:

Schicken Sie die Lösung mit Ihrem Namen und Anschrift per E-Mail an **gewinnspiel@swneustadt.de** oder senden Sie eine Postkarte an:
Stadtwerke Neustadt
an der Weinstraße,
Stichwort „Sommerrätsel",
Schlachthofstraße 60,
67433 Neustadt an der Weinstraße.

**Einsendeschluss:**
**10. Juli 2022**

Die Teilnahmebedingungen finden Sie unter **www.swneustadt.de/teilnahmebedingungen**

**DIE FROOGE:** 1. zu welschem Dääl vunn de Palz gheert Neischdadt *** 2. Benzinbehälder im Audo *** 3. e Lebkuchegewärrz *** 4. Iniziale vumm Ramazoddi (de Sänger, nit de Maagebidder) *** 5. aldes Rindvieh, Auerox *** 6. de erschde Januar *** 7. wischdische Schdoffe im Obsd unn Gemies *** 8. enn roode Edelschdää *** 9. dess liwwern die Schdadtwerke flissisch diregt ins Haus *** 10. Schdraußeveggel aus Siedameriga, die nit fliege känn, Pampasschdrauße *** 11. de Bayern ehr Zutzelwärschtelscher *** 12. Schdrom vunn de Sunn *** 13. Audozeische vunn Ludwigshafe *** 14. wieviel Schdadtdääle hott Neischdadt *** 15. die hott enn Koch uffem Kobb *** 16. enn zwölfjährische Buu imme Roman vumm Kästner´s Erisch *** 17. die bimmelt, wammer unne zieht *** 18. Behälder aus Bläsch ferr Bier, Erbse, Gulasch usw. *** 19. Iniziale vumm Sänger Harrison (Beatles) *** 20. e korzie Schreibmaschien *** 21. Combjuuder, Räschner *** 22. Verzeischniss, Uffschdellung, e Daafel mit Zahle *** 23. wie hääßt der Parkblatz in NW, uff demm 410 Audos schdehe känn *** 24. bekannder Schlaager, Renner, Ohrworm *** 25. Stadt im Ruhrgebiet – NRW *** 26. Ähner, der alles durschenanner bringt *** 27. Audokennzeische vunn Ulm *** 28. Verännerung vumme Haus dursch Baumaßnahme *** 29. wie werrd Lachen-Speyerdorf korz genennt *** 30. Audozeische vunn Bonn *** 31. korz: Poschdbageed *** 32. die Wohnung nei mache, frisch schdreische *** 33. korz ferr Sied-sied-west *** 34. enn Ausweis odder enn Bergiwwergang *** 35. korz ferr: Energie *** 36. korz: Schbannje *** 37. Inziale vunn de Sängerin Andersen (Lili Marleen) *** 38. emm Jesus soi Fääns *** 39. e jungie Fraa odder enn junge Mann so um die zwanzisch (engl.) *** 40. dess hott de Kolumbus uff de Disch geglobbt ***

| 1 | 2 | 3 | 4 | 5 | 6 | 7 | 8 | 9 | 10 |
|---|---|---|---|---|---|---|---|---|---|

**Wischdisch: Antworrde uff Hochdeitsch noischreiwe! Pälzer Rädsel von Walter Rupp / www.elwedritsche.de**

## Impressum

**Herausgeber:**
Stadtwerke Neustadt
an der Weinstraße GmbH

**Marketing und Vertrieb:**
Gernot Grimm,
Margarita Hartard,
Julia Jenewein,
V. i. S. d. P.
Torsten Hinkel,
Holger Mück

**Redaktion:**
Claudia Barner (S. 1–9, 11)
Teubner / Florapress (S. 10)
Walter Rupp (Rätsel Seite 12)

**Design und Herstellung:**
Körner agentur GmbH
www.koerneragentur.de

Rätsel: © Walter Rupp / www.elwedritsche.de, Bild: © Jochen Heim